



FULL

Locali e ristorazione

RESINE

- PROFESSIONALITÀ
- RAPIDITÀ
- TECNOLOGIA

SOLUZIONI E RIVESTIMENTI
INNOVATIVI IN METACRILATO

PAVIMENTI IN RESINA
FULL RESINE

A long, narrow industrial hallway with a light-colored carpet. The walls are white, and there are metal tracks or rails running along the walls on both sides. The hallway leads to a doorway at the end. The lighting is bright and even.

Grazie all'esperienza maturata in anni di lavoro, siamo in grado di ripristinare qualsiasi tipo di pavimentazione industriale.



QUALITÀ, SERIETÀ E COMPETENZA

Nata dall'esperienza del suo fondatore nel campo della formulazione di prodotti cementizi e resinosi,  è specializzata nel ripristino e rivestimento di pavimentazioni nuove e ammalorate.

Grazie al “know-how” acquisito in oltre vent'anni d'esperienza e ai continui corsi di aggiornamento,  garantisce l'esecuzione di ogni rivestimento ad altissimi livelli con la cura delle finiture, coadiuvato da personale qualificato e costantemente seguito in tutte le fasi di lavoro.

 vanta con orgoglio la capacità di analizzare ogni singola situazione consigliando dettagliatamente la tipologia scelta d'intervento, mettendo **al primo posto la soddisfazione del cliente e quindi la durata dell'intervento eseguito.**

Utilizziamo solamente prodotti delle principali aziende leader nel settore e propri formulati. Collaboriamo con importanti studi tecnici del settore. **Eseguiamo preventivi gratuiti formulati dal nostro staff tecnico.**

COME AGISCE IL CICLO IN METACRILATO

>	1	CERTIFICATO
>	2	CONTINUO
>	3	VELOCE
>	4	SICURO
>	5	RESISTENTE
>	6	IGIENICO
>	7	TESTATO
>	8	RIPARABILE

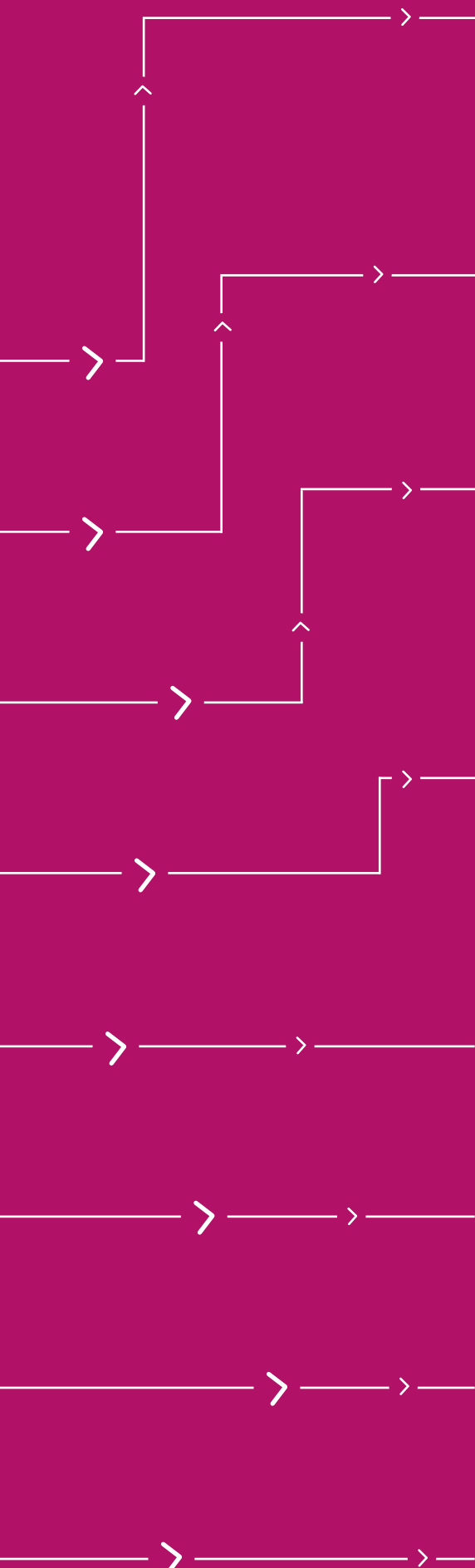

I nostri cicli in metacrilato hanno la certificazione antisdrucchiolo che va da R9 ad R11, asseconda del grado di finitura scelto.

Applicato a spessori di almeno 4mm e grazie alla sua elasticità permette di non riportare i giunti di contrazione della pavimentazione sottostante.

Applicabile con un range di temperatura variabile da -30°C a +30°C. Carrabile dopo 60 minuti. Riducendo i tempi di fermo aziendali e di mancata produttività.

Rivestimento certificato antiskid mediante la determinazione del coefficiente di attrito dinamico DCOF secondo il DM 14/06/1989 n° 236 e del gruppo di resistenza al scivolamento "R" secondo normativa DIN 51130.

Rivestimento ad elevate resistenze sia meccaniche che chimiche documentate.

Facile da decontaminare con appositi detergenti poichè impermeabile.

Il rivestimento è conforme alla norma UNI EN 1186 e EN 13130 relativamente alla contaminazione di alimenti.

La perfetta fusione tra la pavimentazione esistente e la riparazione garantisce il ritorno alle originarie caratteristiche di continuità e impermeabilità.

METACRILATO

CICLO IN RESINA METACRILICA AD ALTE PRESTAZIONI

 **FULL RESINE** utilizza un ciclo in resina metacrilica ad alte prestazioni per rivestire pavimentazioni nuove o ammalorate in CLS, piastrelle o altro materiale da costruzione.

I diversi formulati ci permettono di eseguire rivestimenti da **4 mm a 7 mm** di spessore a seconda del supporto esistente e delle sollecitazioni a cui verrà sottoposto. Lavorando ad alti spessori e con cicli idonei riusciamo a rivestire pavimentazioni particolarmente ammalorate e con sottofondi che non possiedono la resistenza adeguata a sopportare i carichi a cui sono sottoposti. Si evitano così spese di demolizione, smaltimento e ricostruzione oltre che disagi per tempi più lunghi di lavoro.

I cicli metacrilici sono composti da circa **10 prodotti** che combinati permettono di ottenere formulati diversi (elasticità, rigidità e adesione su umido) a seconda del supporto esistente, della necessità del cliente e delle temperature di esercizio.

La guscia è monolitica e fusa con il pavimento, ed è interamente composta da un impasto di resina e quarzo ceramizzato.

Dai laboratori produttivi alle celle frigorifere, dal reparto di confezionamento allo stoccaggio dei prodotti, dagli spogliatoi per il personale agli spazi di vendita, i nostri rivestimenti e pavimenti in resina per l'industria alimentare sono **al top** in fatto di sicurezza ed efficienza. Per questo tipo di attività è necessario realizzare un rivestimento continuo senza giunti con elevata resistenza ai frequenti lavaggi che abbia una superficie antisdrucchiolo sia in presenza di acqua che di oli.



La resa estetica è assicurata dalla superficie complanare in assenza di giunti e fughe e da una ricca varietà cromatica che rende possibile una personalizzazione unica



FULL RESINE



FULL RESINE



FULL RESINE



FULL RESINE



FULL RESINE



FULL RESINE



FULL RESINE



FULL RESINE

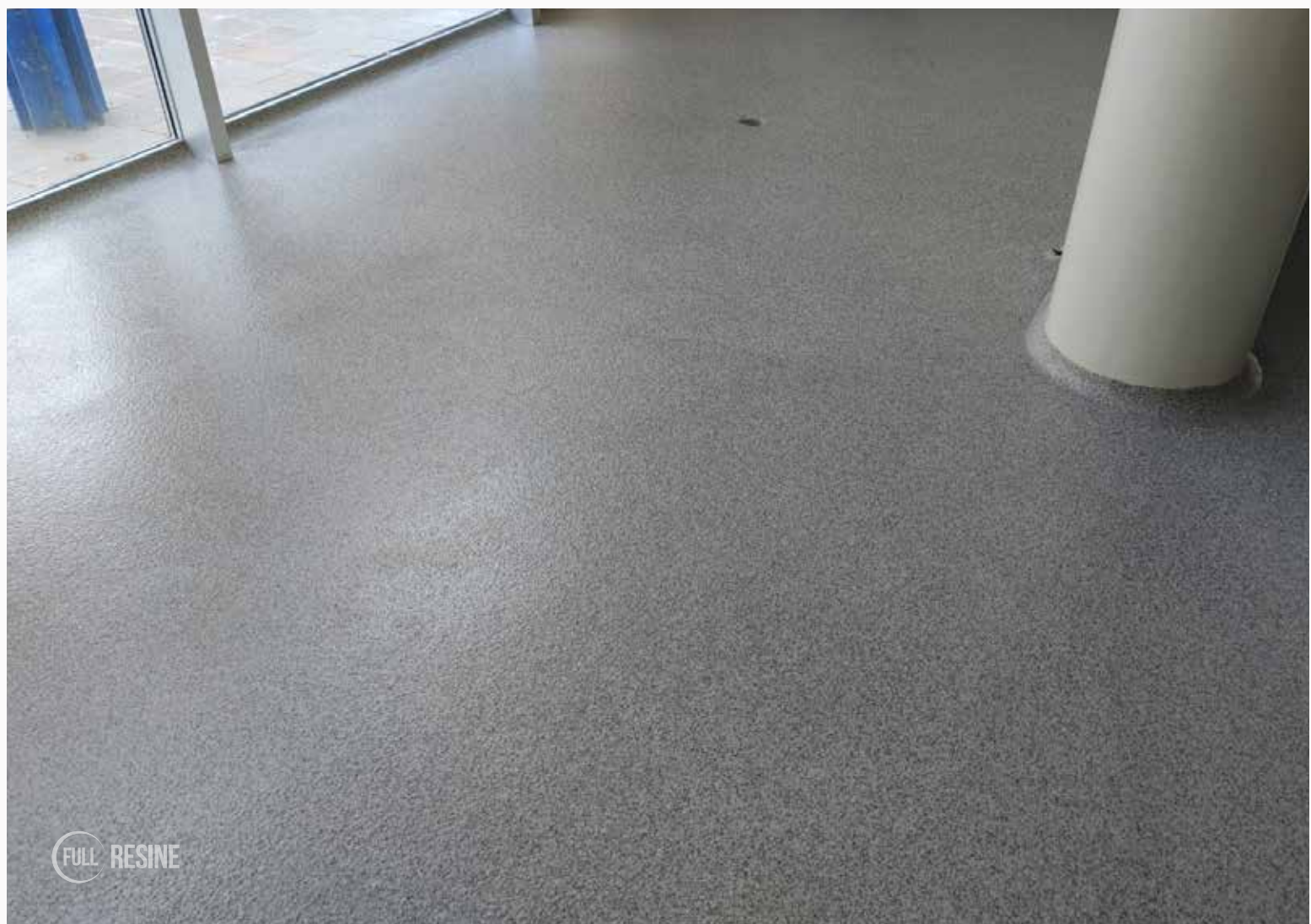



FULL RESINE



FULL RESINE

CONTATTI & PREVENTIVI

Per qualsiasi necessità, potete inviarci una richiesta utilizzando l'indirizzo di posta elettronica. Sarete immediatamente contattati per un eventuale sopralluogo in cantiere da parte dei nostri tecnici.

TELEFONO:

(+39) 346 0960740

(+39) 345 508 1119

(+39) 375 6259476

EMAIL:

INFO@FULLRESINE.IT

COMMERCIALE@FULLRESINE.IT

SEDE LEGALE:

VIA BORGO SANTA MARIA 26C

35030 - VEGGIANO -PD-

SITO WEB:

WWW.FULLRESINE.IT

SEDE OPERATIVA:

VIA GALLILEO GALLILEI 45D

35050 - MESTRINO -PD-



REFERENZE

- ALBINO ARMANI** | DOLCÈ – SEQUALS
- ALHA GROUP** | PRATO – FIUMICINO – MALPENSA
- ANTONIO CARRARO** | CAMPODARSEGO PD
- ASOLO DOLCE GALLINA** | RIGNANO SULL'ARNO
- AZ. AGR. CA' DEI MAGHI** | FUMANE
- AZ. AGR. DOLCEVERA** | NEGRAR
- AZ. AGR. GALBERTI** | ORMELLE
- AZ. AGR. MASS BIANCHET** | VALDOBBIADINE
- AZ. AGR. MONTEGRANDE** | ROVOLON
- AZ. AGR. SAN NAZARIO** | VÒ
- AZ. AGR. ZYMÈ** | S. PIETRO IN CARIANO
- BATTISTELLA FORMAGGI** | PONTE DI PIAVE
- BIANCO FORNO** | FORNACETTE
- BORTOLIN A. SPUMANTI** | GUIA DI VALDOBBIADENE
- BRAZZALE – ZOGI** | MONTE DI MALO
- BUGIN CARNI SRL** | S. MARIA DI SALA
- CANDEO AGOSTINI** | RUBANO
- CANTINA FARASIN** | ZOVON
- CANTINA MONTECI** | PESCANTINA
- CANTINA VALPANTENA** | PONTI SUL MINCIO
- CASEARIA MONTI TRENTINI** | GRIGNO VALSUGANA
- CASEIFICIO ALTA TUSCIA** | BAGNOREGIO
- CASEIFICIO VAL D'APSA** | URBINO
- CASEIFICIO FINCO** | ENEGO
- CERAMICA SANT'AGOSTINO** | S. AGOSTINO
- COLLI DI POIANIS** | PREPOTTO
- DIFARCO GROUP** | CALVENZANO – VIGNATTE
- DR. SCHÄR** | BORGHO VALSUGANA – POSTAL – LAIVES
- ESSELUNGA** | BIANDRATE – PARMA – CAMPI BISENZIO
- F.LLI ZENI** | BARDOLINO
- GEN-ART** | LANUVIO
- IL DOLCE FORNO** | ALTIVOLE TR
- ITALO CESCO – STORIA DI VINI** | ORMELLE
- ITALTRANS** | CALCINATE – MELFI
- LANDO SUPERMERCATI** | CITTADELLA PREGANZIOL
- LA.ME.S** | PIAVE DI CURTAROLO
- LE STADERE** | SCANSANO
- LA SPINETTA** | CASTAGNOLE DELLE LANZE
- LEVISSIMA** | VALDISOTTO
- LE MORETTE** | PESCHIERA DEL GARDA
- LONARDI SALUMIFICIO** | CERA
- MAIORANA MAGGIORINO** | FIUMICINO
- MICHELIN** | CUNEO – ALESSANDRIA
- METAL WORK** | CONCESIO
- PASTICCERIA BABU** | VICENZA
- PASTICCERIA TOMBOLATO** | PONTE DI BRENTA
- PARCO DEL VENDA** | VO'
- POLLO DUCALE MALLOCO** | TORRE DI MOSTO
- RISTORANTE DA GUIDO** | JESOLO
- SAN PELLEGRINO** | MADONE
- SANTO STEFANO SPA** | SANDRIGO
- STOCK HOUSE ITALIA** | AGNADELLO
- SIPROM** | VILLANOVA DI CAMPOSAMPIERO
- SANTI F.ILLI** | VEDELAGO
- SACCHETTIFICIO VITTADELLO** | MESTRINO
- SPACCIO CARNI FRATELLI QUARTESAN** | AL PASSO VI
- TEKNO STAMAP** | GRISIGNANO DI ZOCCO
- TENUTA DALLA CASA** | CORMONS
- TENUTA LUISA** | CORMONS
- TENUTA S. LEONE – VINI RIZZI** | SALIONZE
- TERRE DI RAI** | AZZANO DECIMO
- TREATS PET FOOD** | S. MARTINO DI LUPARI
- VANIN** | SANTA GIUSTINA IN COLLE
- VAREM SPA** | BOVOLENTA
- V.AL.IN** | BELLUNO
- VINICOLA VEDOVATO MARIO** | TREBASELEGHE PD



WWW.FULLRESINE.IT

INDIRIZZO:

VIA BORGO SANTA MARIA 26c
35030 - VEGGIANO - PD-

CONTATTI:

(+39) 346 096 0740
INFO@FULLRESINE.IT
WWW.FULLRESINE.IT